

# GP Interiorismo

Estudio arquitectura +  
Diseño de Interiores

# BENEFICIOS AL CONTRATAR TU SERVICIO DE INTERIORISMO CON GP INTERIORISMO.



## *Enfoque Personalizado.*

Nos destacamos por la atención individualizada a cada cliente, creando espacios que reflejan de manera precisa sus gustos y necesidades personales.



## *Atención al detalle.*

El enfoque meticuloso en los detalles asegura que cada elemento del diseño esté cuidadosamente seleccionado e integrado, garantizando una armonía y cohesión en el espacio.

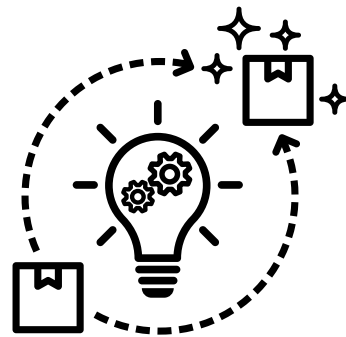

## *Creatividad e Innovación.*

Con una fuerte orientación hacia el diseño creativo y soluciones innovadoras, transformamos espacios de manera única, incorporando tendencias actuales sin perder la esencia personal del cliente.

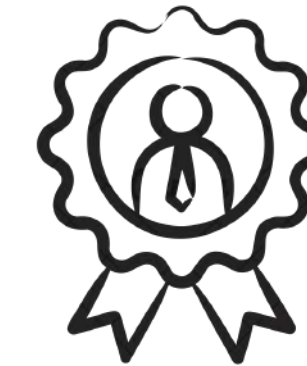

## *Experiencia y Profesionalismo.*

La trayectoria y el conocimiento profundo en el sector permiten a Gemma Parra manejar proyectos con alta calidad y eficiencia, asegurando resultados que superan las expectativas.





# BRIEF

Sao Paulo Urbano es un desarrollo Inmobiliario de uso mixto, con opciones de inversión y vivienda ubicado en el corazón de la zona financiera, gastronómica y social de Guadalajara.

Cuenta con 151 departamentos en 26 niveles, con 10 amenidades diferentes. Lo que hacen de ésta, la mejor opción para inversores que quieran crecer junto al **grupo NH**, siguiendo una propuesta global y flexible, gracias a herramientas de gestión eficientes.

La intervención puntual en el proyecto, fue en parte, diseño de áreas comunes, equipamiento de habitaciones de tipo Rental, desde el diseño de carpinterías, hasta la elección de los accesorios más pequeños.



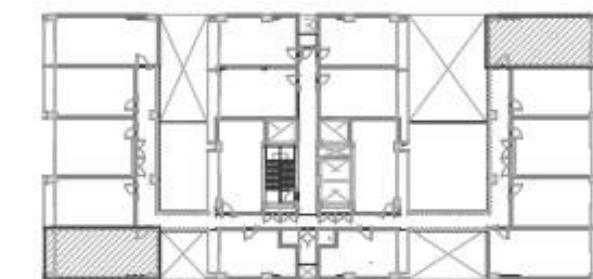

**152**

Departamentos

**7**

Prototipos

**9**

Niveles tipo renta

PROTOTIPO A, 35 M<sup>2</sup>





# BRIEF

Buscamos crear espacios funcionales, acogedores y estéticamente atractivos, que mejoraran la calidad de vida de los residentes y que ésta a su vez, reforzara la identidad del conjunto habitacional.

Las áreas intervenidas han sido diseñado para ofrecer una experiencia cómoda, segura y armoniosa, integrando materiales de alta calidad, iluminación estratégica y mobiliario ergonómico que garantizan durabilidad y confort.

El diseño combina elegancia, modernidad y funcionalidad, asegurando que estos espacios no solo sean visualmente atractivos, sino también prácticos y sostenibles.

Alberca

Rooftop bar

Área para asado

Área para mascotas

Área de yoga al aire libre

Co-working

Fitness room

Sports Bar / After party room

1500m de área verde Área de lectura

Patio de petanca











# BRIEF

Este proyecto tiene como objetivo transformar un exclusivo penthouse en el piso 22 en un espacio sofisticado, funcional y altamente atractivo, cumpliendo la demanda y siendo rentable para el mercado de alquiler vacacional en Airbnb.

La propiedad fue seleccionada como inversión inmobiliaria, por lo que el diseño busca maximizar su rentabilidad a través de una propuesta estética moderna, confortable y *adaptable a distintos perfiles de huéspedes*.

La intervención combina una distribución eficiente con materiales y mobiliario de alta calidad, priorizando el equilibrio entre elegancia, practicidad y durabilidad.

Desde la elección de la paleta de colores hasta la selección de iluminación y mobiliario, cada detalle ha sido pensado para ofrecer un ambiente acogedor, con un estilo contemporáneo y toques de lujo, ideal tanto para estancias cortas como prolongadas. Para convertir este penthouse en una propiedad altamente demandada y rentable en Airbnb.

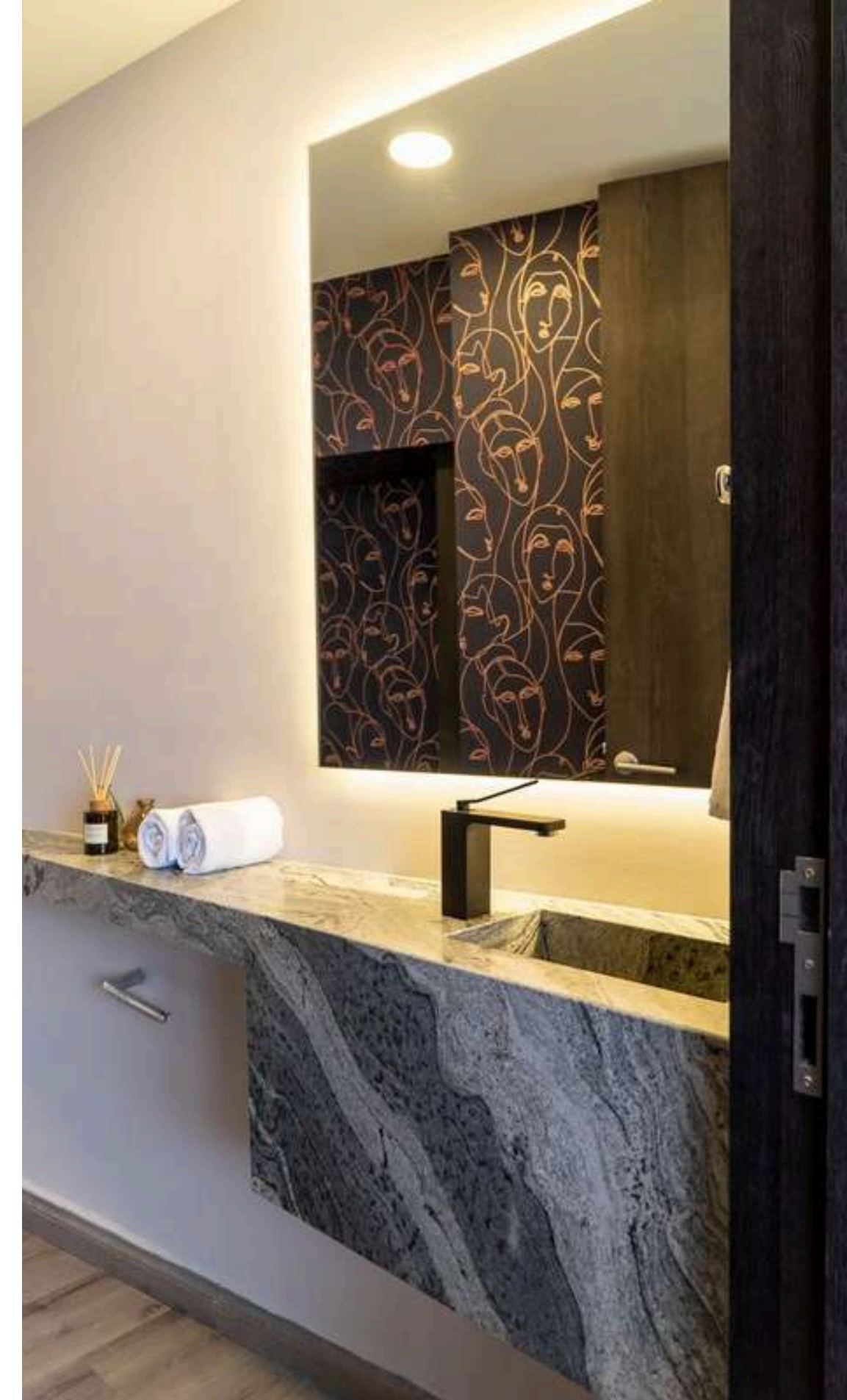







# BRIEF PARKS

*Diseño y adecuación de las áreas comunes de un edificio corporativo privado, ubicado dentro de un desarrollo de condominio empresarial. La propuesta busca crear espacios que fomenten la interacción, el bienestar y la productividad, proporcionando un entorno funcional, moderno y estéticamente atractivo para empleados, visitantes y colaboradores.*

*Las áreas intervenidas incluyen*

- *Lobbies, pasillos, salas de espera, espacios de descanso y zonas de convivencia,*

*Cada una diseñada para optimizar la experiencia de los usuarios y reforzar la identidad corporativa del edificio.*

*Seleccionamos materiales de alta calidad, mobiliario ergonómico y una iluminación estratégica para generar una atmósfera acogedora y profesional.*

*El diseño combina elegancia, confort y eficiencia espacial, asegurando que estas áreas no solo sean estéticamente agradables, sino también prácticas y duraderas.*

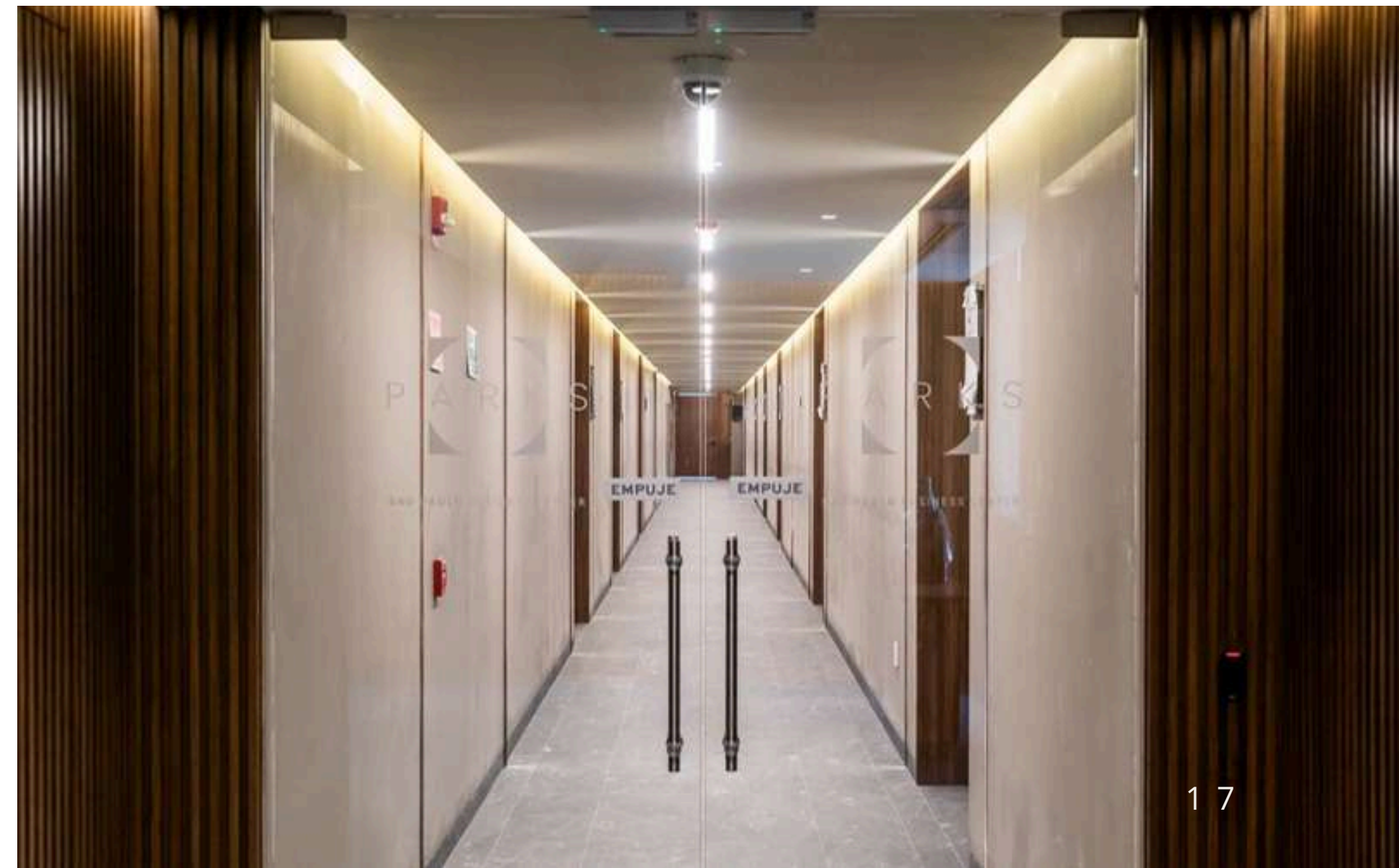





# BRIEF

Ubicada dentro de un exclusivo desarrollo de condominio empresarial, **"Parks"**, la propuesta busca crear un entorno de trabajo funcional, sofisticado y ergonómico, alineado con la identidad y necesidades de la empresa, garantizando un equilibrio entre productividad, confort y diseño innovador.

La intervención contempla una distribución eficiente del espacio, incorporando áreas de trabajo colaborativo, oficinas privadas, salas de reuniones y espacios de descanso, optimizando cada metro cuadrado para mejorar la fluidez operativa y el bienestar del equipo.

Iniciando con un proyecto arquitectónico de la mano del cliente, se planificó a detalle para que cada centímetro se sintiera como parte de un mismo elemento, englobado en un ecosistema familiar para los usuarios.

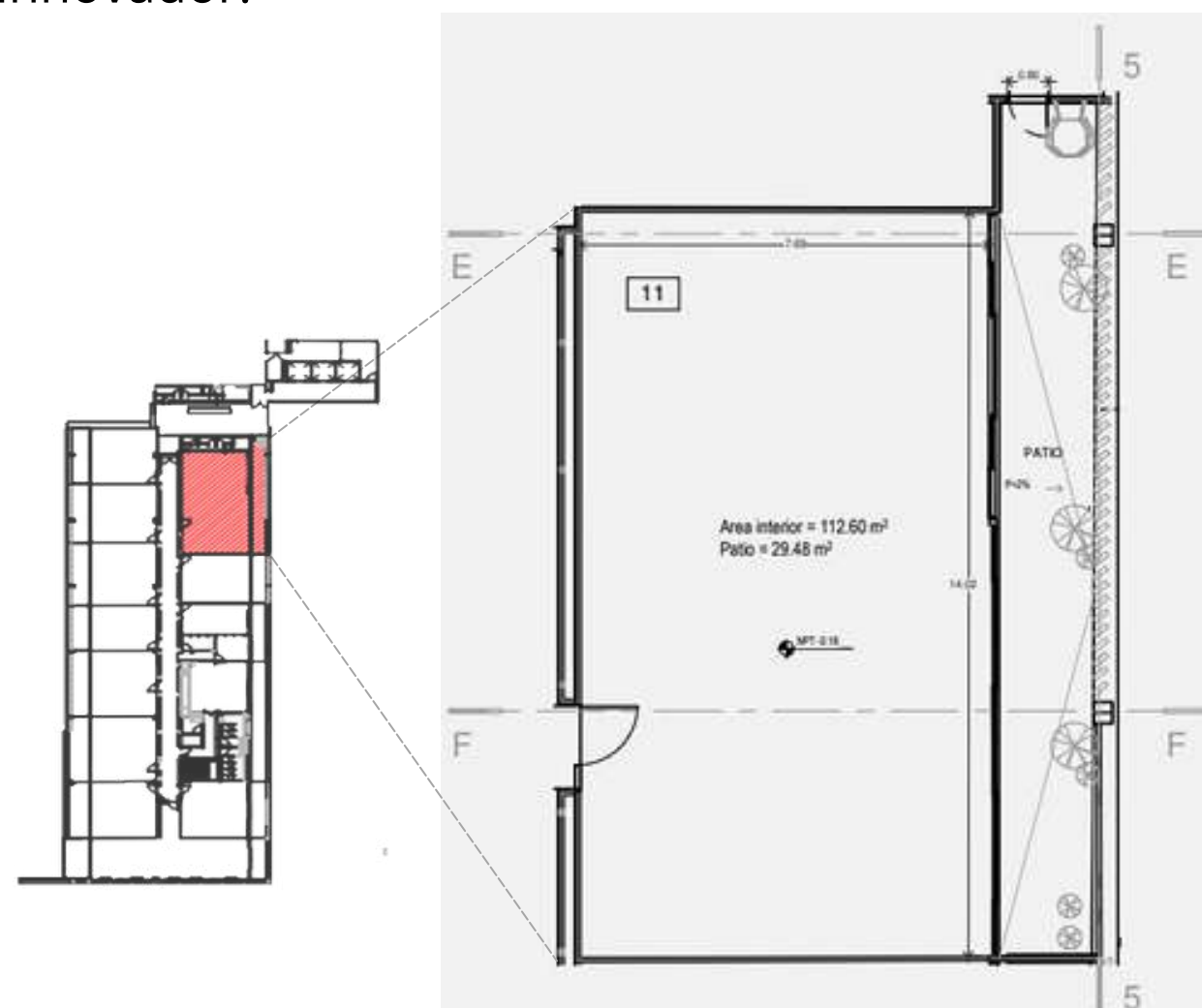

**112.60 M<sup>2</sup>**

Área de oficina a desarrollar

**29.48 M<sup>2</sup>**

Área de terraza a desarrollar

**2.87 M**

Altura libre

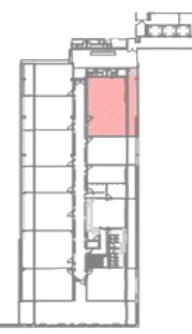
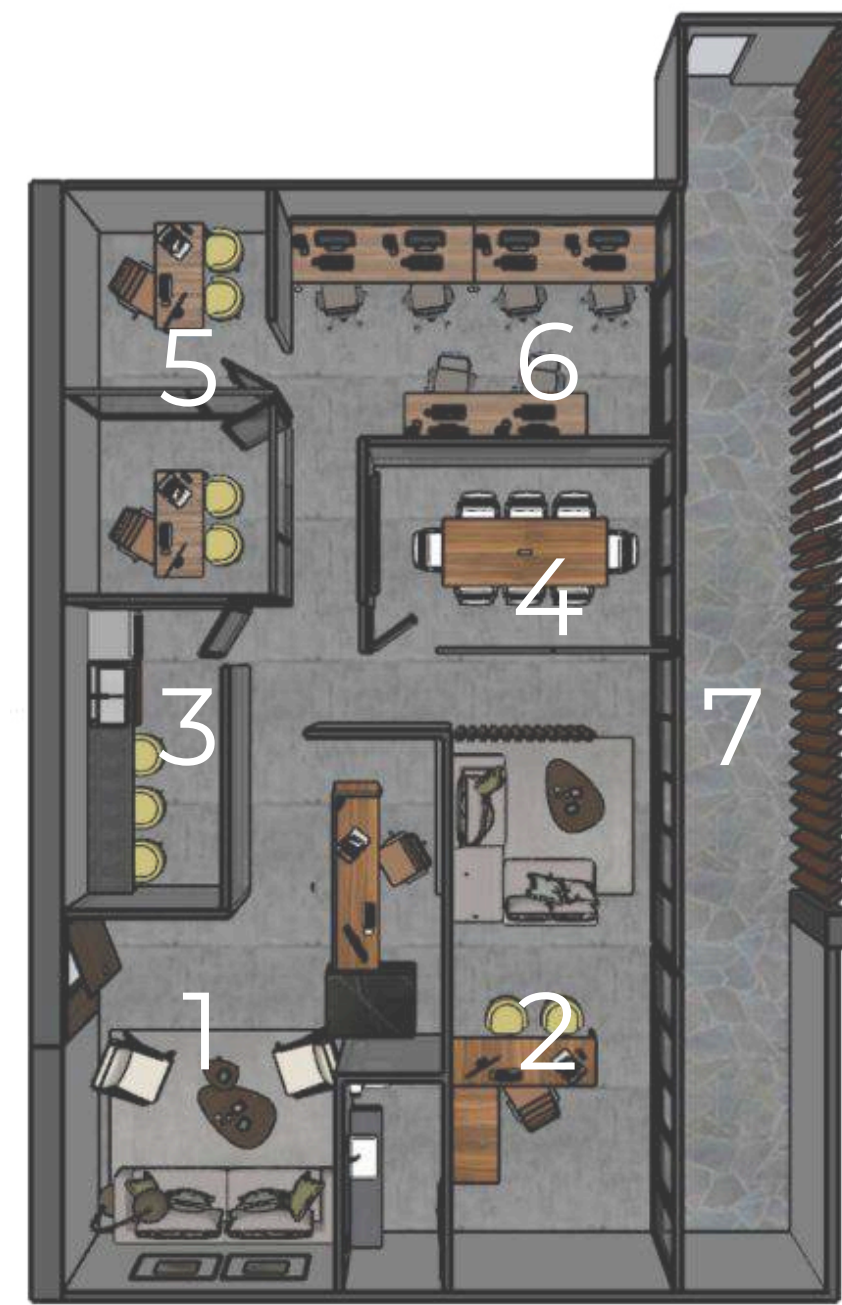

## ESPACIOS Y ELEMENTOS INTEGRADOS

- 1.- Recepción y sala de espera
- 2.- Oficina Principal (Sala, wc, oficina privada)
- 3.- Cocineta para colaboradores
- 4.- Sala de juntas (8 personas)
- 5.- Cubículos privados
- 6.- Área general de trabajo (4 escritorios)
- 7.- Terraza contemplativa





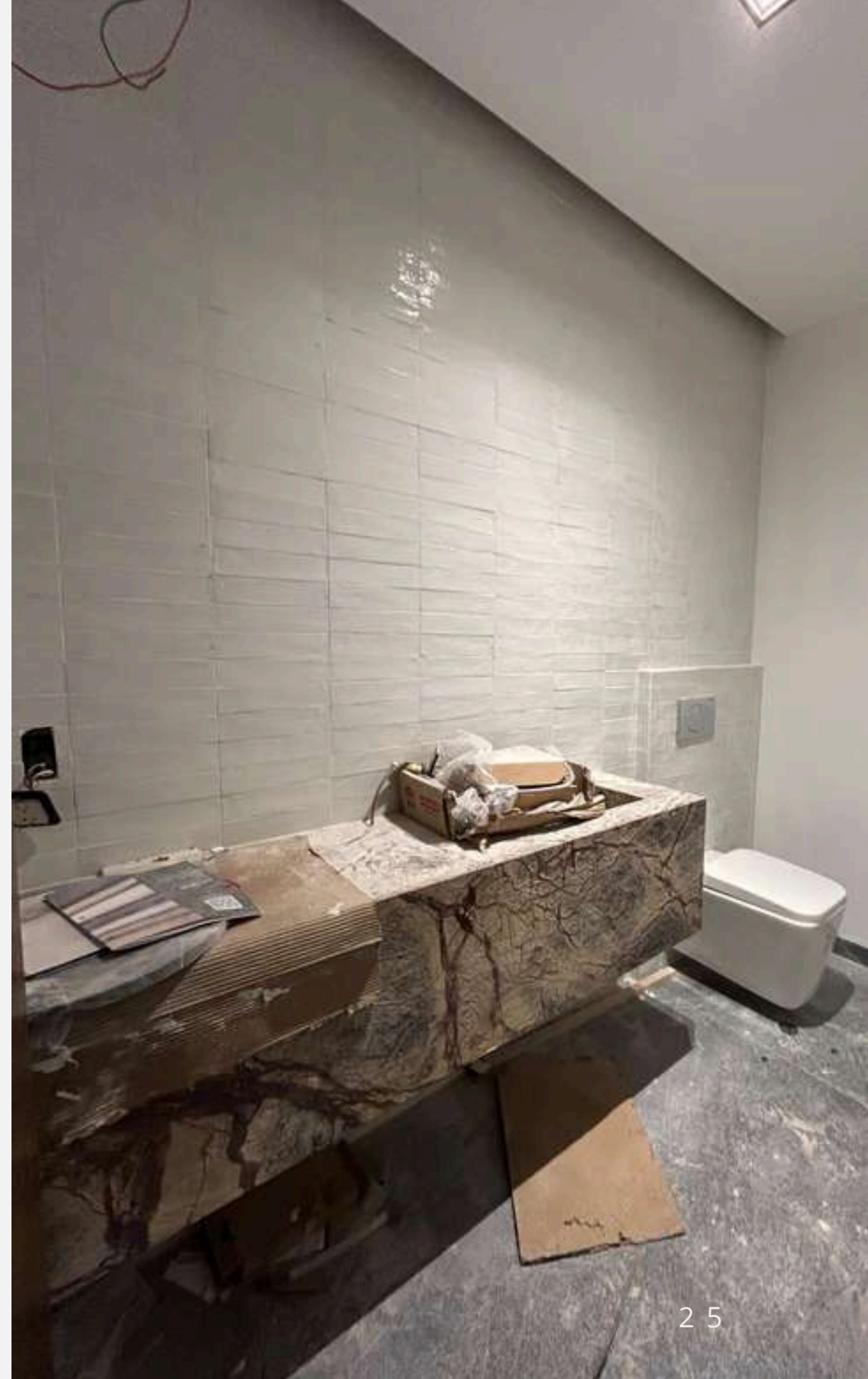



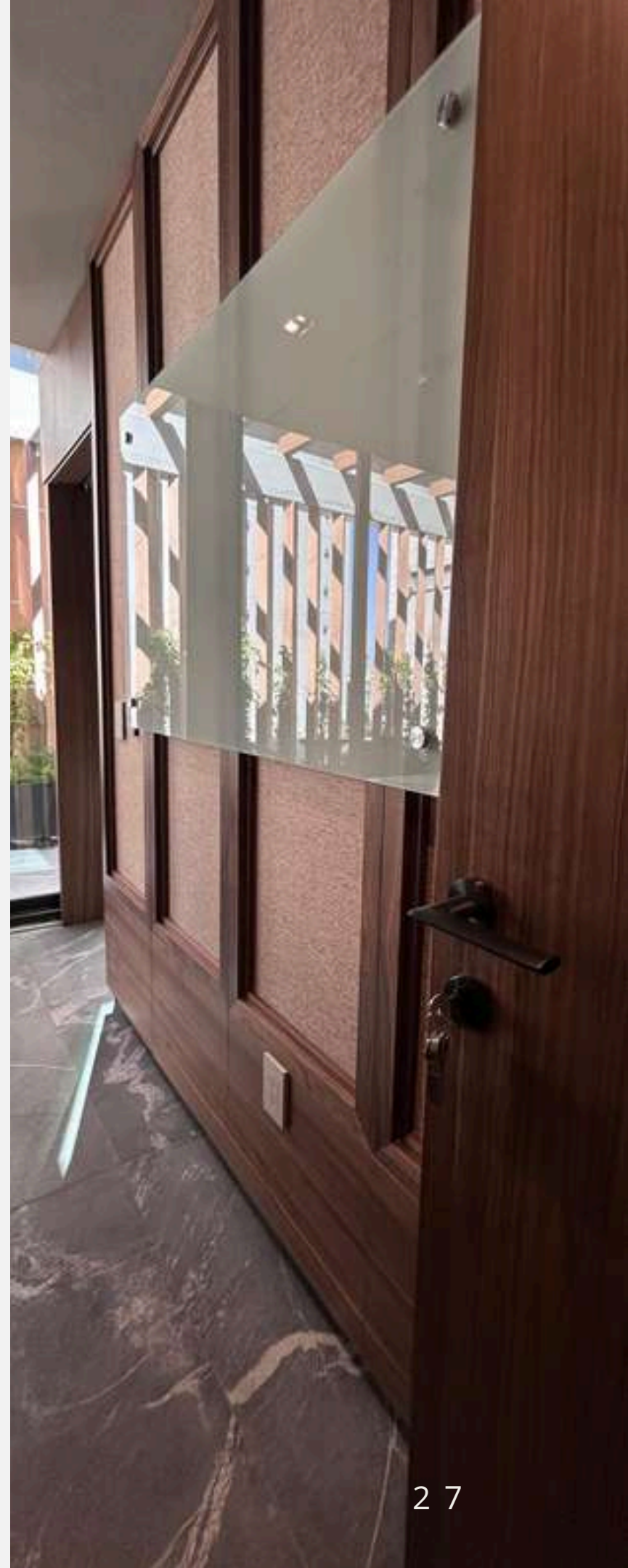

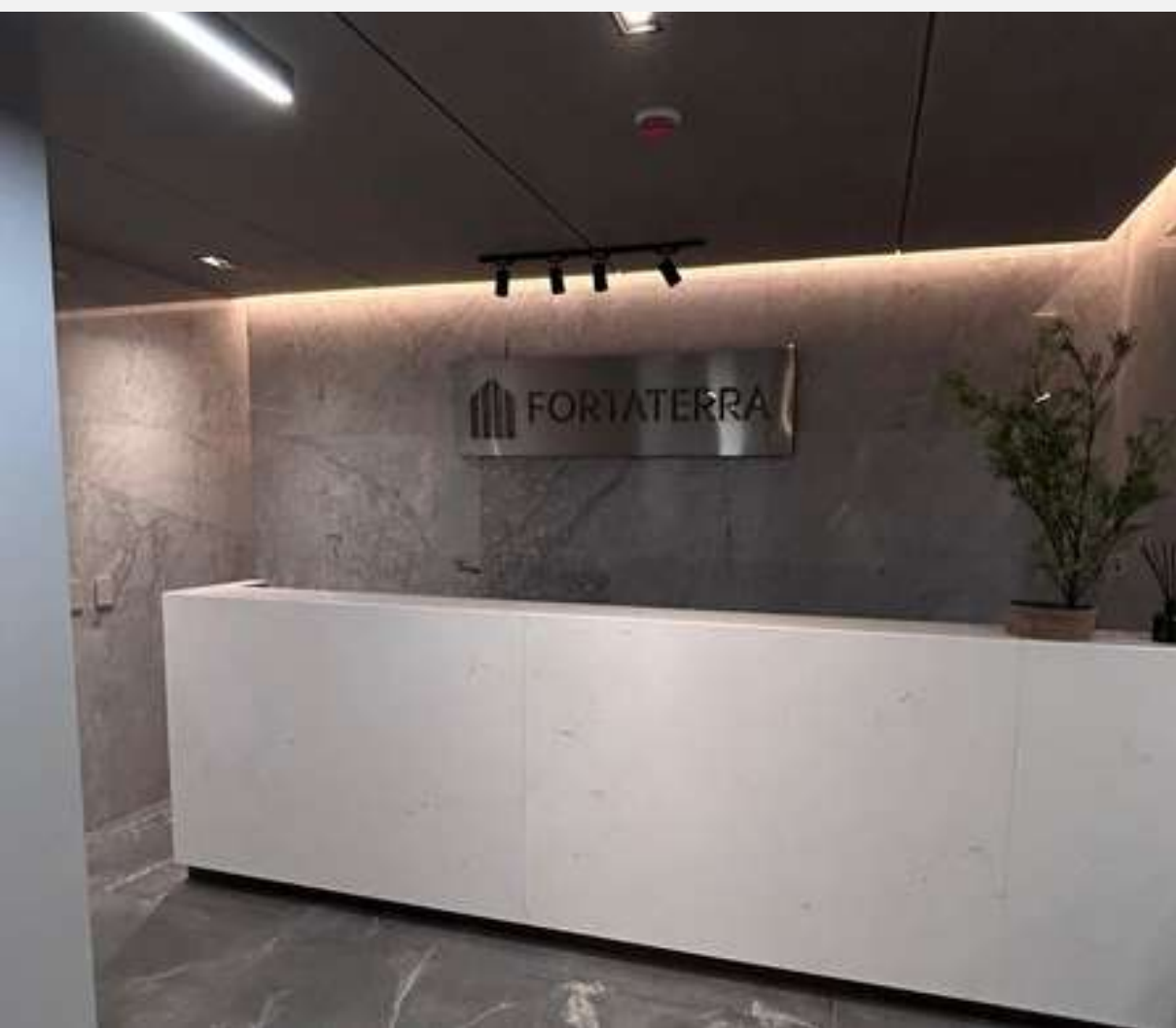
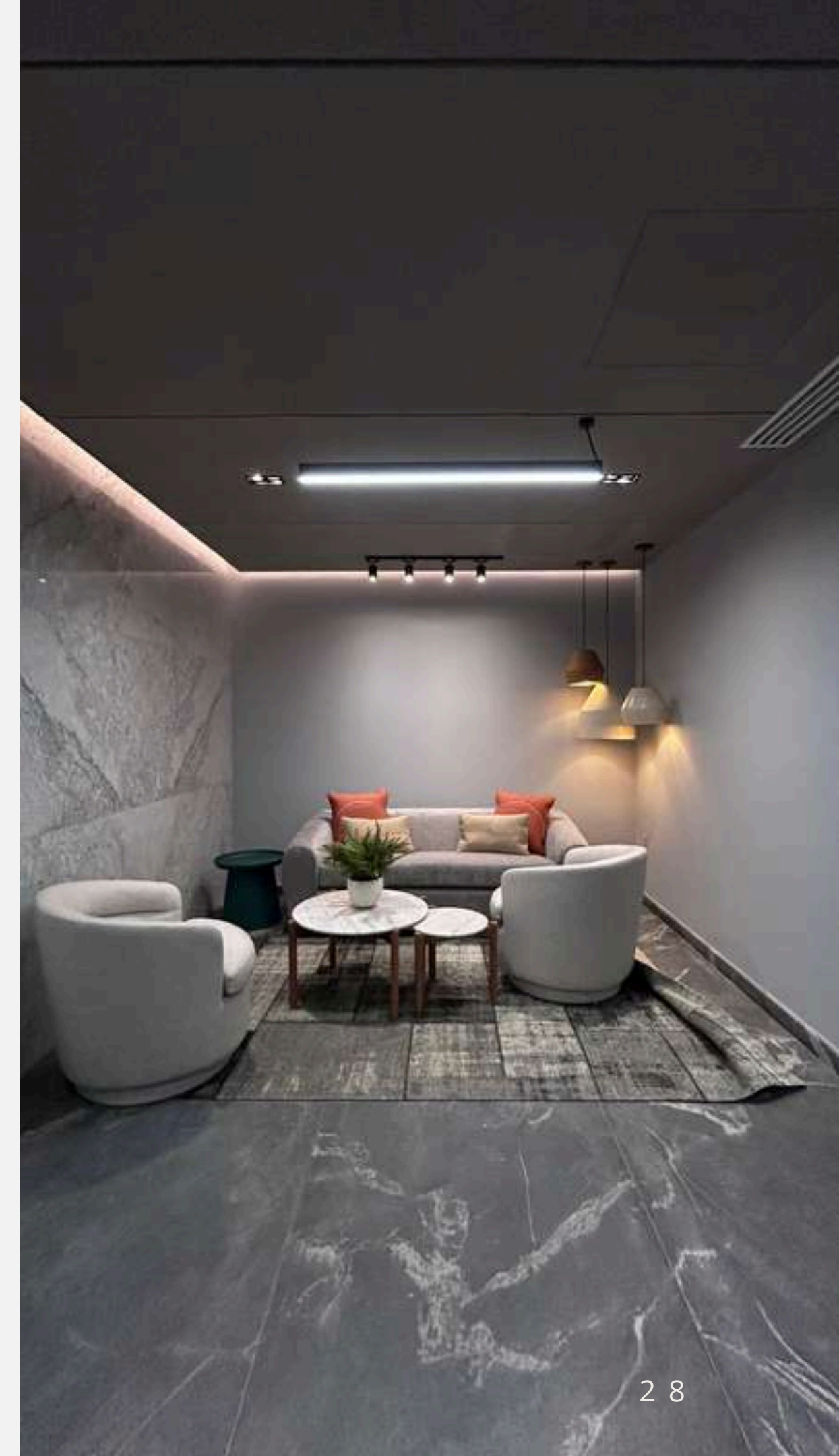



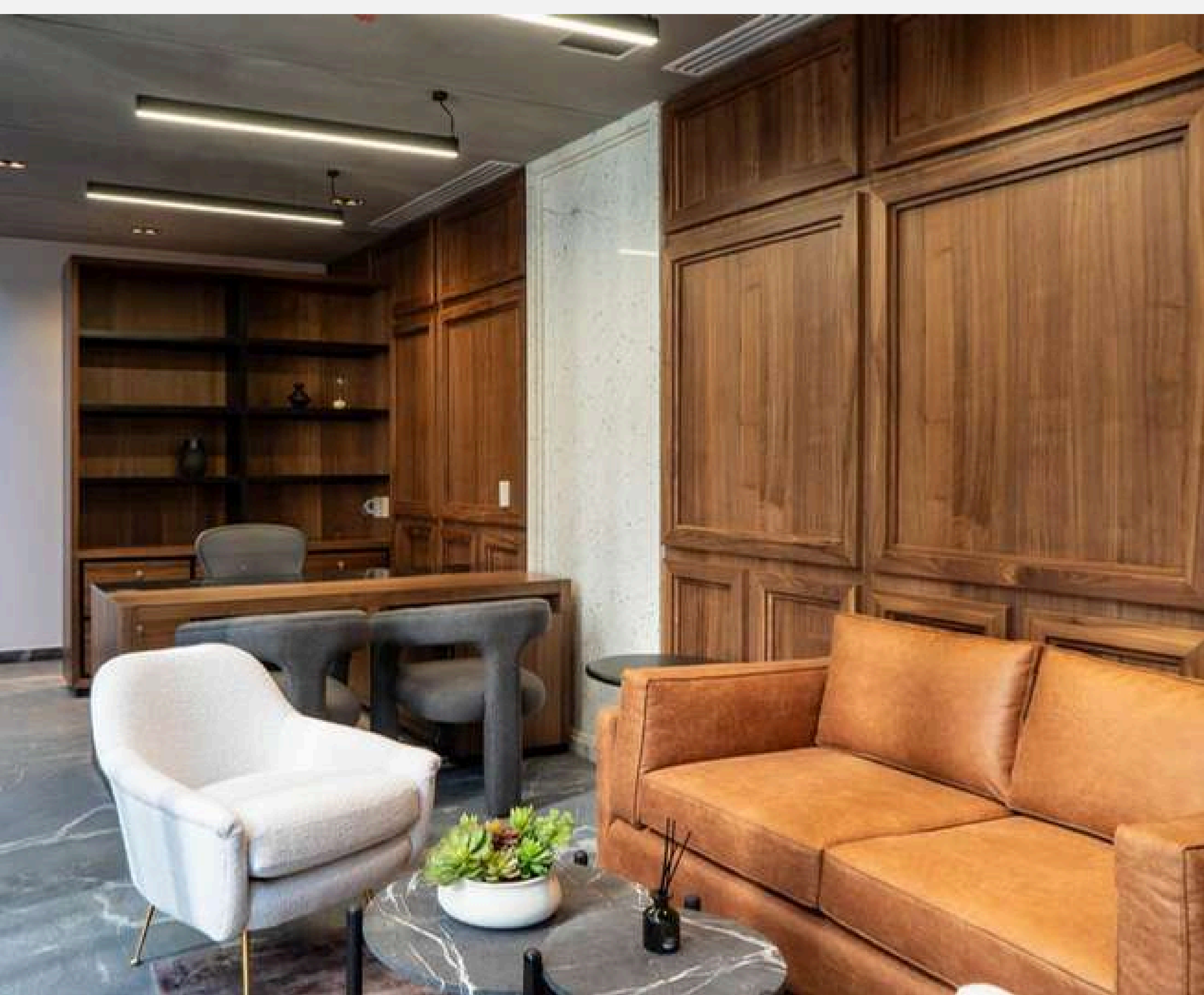



AV B 797  
COL. SEATTLE  
ZAPOPAN, JALISCO.  
TELÉFONO: 3333010915  
E-MAIL: GEMMA@GPINTERIORISMO.COM